

TROMBINOSCOPE

2018-2020

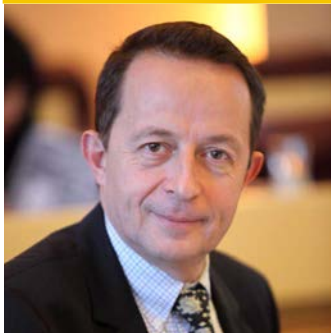



édito

Le Conseil économique, social et environnemental de Bourgogne-Franche-Comté a été renouvelé le 1^{er} janvier 2018 et officiellement installé par la Préfète de région le 31 janvier dernier. Il compte désormais 110 femmes et hommes choisis par des organismes représentatifs de la vie régionale, et, pour 5 d'entre eux, au titre de leur parcours personnel.

Deux principes guident également cette nouvelle composition : la présence de représentants de la jeunesse et la parité femmes/hommes. En l'espèce, notre CESER est exemplaire.

Les pages qui suivent vous permettent de faire connaissance avec ces conseillers qui vont travailler pendant six ans sur des dossiers d'intérêt régional. Leur mission est double : éclairer les élus dans le choix des politiques à conduire et jouer le précieux rôle de vigie sur tout ce qui, dans l'avenir, peut avoir un impact sur le développement économique, social et environnemental de notre territoire et de ses habitants.

J'ai été porté à la présidence du CESER sur la base d'un projet destiné à ce que notre assemblée prenne toute sa place dans le paysage institutionnel régional, prioritairement bien sûr auprès du Conseil régional, dans un esprit d'utile complémentarité entre les deux assemblées.

Je souhaite également un CESER "hors les murs", à l'écoute des différentes formes de démocratie participative, détectant les multiples initiatives révélatrices des capacités de nos concitoyens à renouveler l'action locale.

Un CESER fort de la riche expérience des femmes et des hommes qui le composent.

Un CESER ouvert, curieux, réactif, force de proposition permanente pour contribuer à la rénovation de l'action publique en Bourgogne-Franche-Comté.

Un CESER porteur d'une permanente valeur ajoutée, tant dans la qualité de ses analyses que dans la formulation de recommandations les plus concrètes possibles en direction des décideurs.

Notre site internet vous contera au fil des mois l'activité de l'assemblée. Vous pouvez également nous rejoindre sur notre page Facebook.

Dominique ROY

Président du CESER Bourgogne-Franche-Comté

110 conseillers



Le Bureau



Président : ROY Dominique

Vice-présidents délégués :

DEBOUVRY Caroline, référente du 1^{er} collège

DENOSJEAN Gilles, référent du 2^e collège

GRIMAUD Élisabeth, référente du 3^e/4^e collège

BARD Yves, président de la commission Cadre de vie-Société

BLAIN Pascal, président de la commission Mobilités-Énergie

FRÈREBEAU Françoise, présidente de la commission Formation-Recherche

GUYOT Nicole, présidente de la commission Économie-Emploi

MARMIER Sylvain, président de la commission Finances-Europe

MUGNIER Jean-Pierre, président de la commission Territoires-Environnement

BÉVALOT Françoise, en charge du suivi des relations interrégionales

BATTAULT Joseph, en charge du suivi du projet du CESER

Membres :

DENIS Silvère

GODIN Marie-Caroline

GUYÉNOT Annick

ICARD Jean-Marc

MICHEL Didier

PEREIRA Patrick

PERRIN Jean

QUARETTA Bernard

REZKI Bouchra

SCHAMELHOUT Jean-Gabriel

Les Commissions



Le CESER BFC conduit ses réflexions au sein de 6 commissions :

- Cadre de vie-Société
- Économie-Emploi
- Finances-Europe
- Formation-Recherche
- Mobilités-Énergie
- Territoires-Environnement

Une assemblée au service de la région et de ses habitants

Le CESER Bourgogne-Franche-Comté dispose de plusieurs instances au service de l'exercice de ses missions et de la mise en œuvre de son projet.

L'assemblée plénière est l'organe délibérant qui examine et valide toutes les productions du CESER avant qu'elles fassent l'objet d'une diffusion ; c'est l'instance souveraine du CESER. Elle statue également sur les grandes orientations stratégiques et politiques proposées notamment par le Bureau.

Le Bureau est l'instance de pilotage de l'activité et du projet de l'assemblée. Animé par le président du CESER, il est composé de 22 membres. Sa composition traduit plusieurs dimensions essentielles :

- Son organisation en collèges avec l'élection de référents chargés d'animer ces collèges et de faire le lien avec la gouvernance de l'assemblée.
- La dimension "production" avec l'élection de présidents de commission.
- La veille permanente sur la mise en œuvre du projet du CESER.
- La veille sur les stratégies déclinées dans les territoires voisins de la Bourgogne-Franche-Comté.
- La dimension territoriale de la région prenant en compte la diversité des espaces infrarégionaux.

Les commissions et groupes de travail

Le CESER dispose également d'instances de production des avis et contributions de toute nature sur les sujets intéressant la vie régionale.

- **Les commissions** produisent des avis dont certains procèdent de la mission d'éclairage des élus régionaux par l'étude des dossiers qui sont soumis obligatoirement au CESER par l'exécutif régional. Élaborés sur un temps court, comportant un caractère récurrent, ils concernent les compétences majeures de la collectivité régionale. Ils font l'objet de débats puis de vote de l'assemblée plénière du CESER, en amont de celle du Conseil régional, au rythme d'environ 5 à 6 séances par an.

- **Les groupes de travail** traitent d'autres sujets qui nécessitent un temps de travail plus long. Ces sujets peuvent faire l'objet d'une commande spécifique de l'exécutif régional sur une problématique (saisine) ou sont identifiés par le CESER comme susceptibles d'influer sur l'avenir de la région (autosaisine). De tels travaux requièrent la mise en lumière d'une problématique, souvent transversale compte tenu de l'interdépendance des sujets. Ils nécessitent plusieurs mois d'analyse et de réflexion et se concluent par l'expression de préconisations.

Une fois validés par l'assemblée, ils font l'objet d'une large diffusion et sont valorisés dans toute instance ou tout lieu d'expression permettant de porter la parole de l'assemblée socio-professionnelle régionale. Les conseillers en sont les premiers ambassadeurs.

1^{ER} COLLÈGE

Entreprises et activités
professionnelles non salariées



ANDRÉ Paule
CNPL/CPME



BAQUÉ Christian
BioBourgogne



BARTHOD Bernard
CRMA

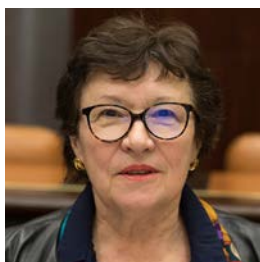

BELOT Marie-Paule
UDES

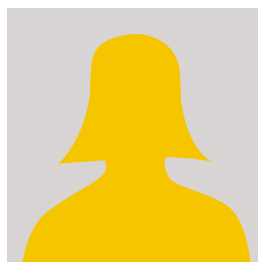

BÔLE Virginie
JA

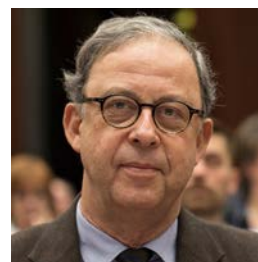

BRICOGNE Charles
MEDEF



DARLOT Nadine
CRA

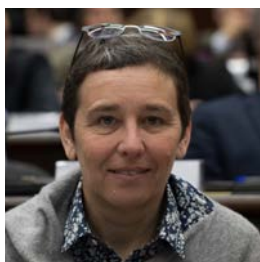

DEBOUVRY Caroline
CPME BFC



DELATTE Vincent
Fédération bancaire
française

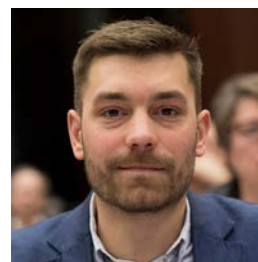

DENIS Silvère
BFC Numérique



DESMAREST Tatiana
CRESS

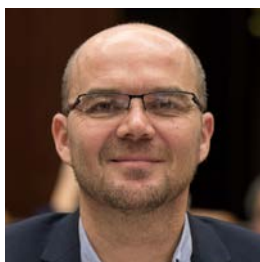

DESMEDT Christophe
U2P



DUFOUR Loïc
MEDEF - CJD



ÉCHALIER Bernard
CCIR



GEFFROY Catherine
CRMA



GUYON Dominique
Confédération paysanne



GUYOT Nicole
CCIR



JEANNEY Christine
MEDEF - Pôle
Microtechniques



JUND Christine
CCIR



LEFEBVRE Jean-Charles
MEDEF - Filière automobile



LOUPIAS Sylvie
CRMA



MAIRET Nathalie
FRSEA



MARMIER Sylvain
CRA



MIAS François
UPP/UNAPL

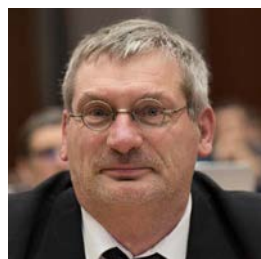

MICHEL Didier
MEDEF



MINAUX Catherine
CCIR



PATRIAT Marc
Coop. de France BFC



PENNEQUIN Francis
CPME BFC

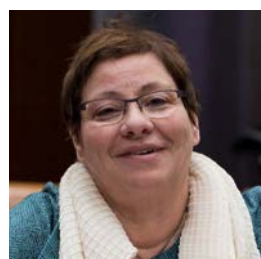

RICHARD Carole
U2P

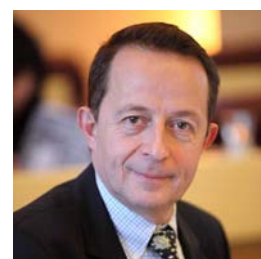

ROY Dominique
CCIR



RUFFONI Christophe
FRSEA

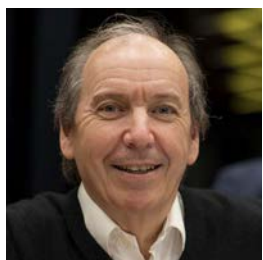

SCHAMELHOUT Jean-Gabriel
FIBOIS BFC



SCHNEIDER Marie-Laure
CPME

2^E COLLÈGE

Org. syndicales de salariés
les plus représentatives



ABBAD Abdelhakim
CGTC



BARDEY Pierrette
CGT



BATTAULT Joseph
CFDT



BÉRAUD Richard
CGT



BIAJOUX Corinne
CGT/FO



BOUHELIER
Jean-Pierre
CFDT

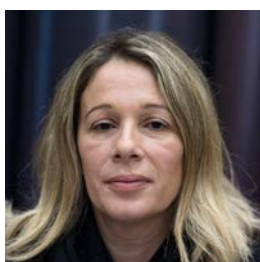

CARRETTE Sandrine
FSU

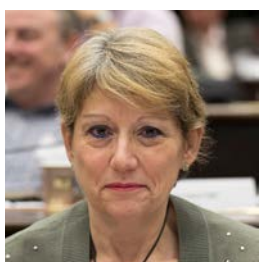

CHEVALLIER
Marie-Hélène
CFDT



COULET Marie-Odile
CGT



DABÈRE Patricia
CFDT

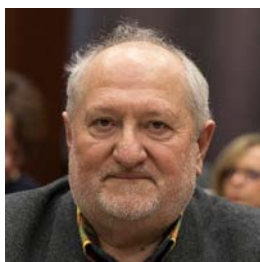

DENOSJEAN Gilles
CGT/FO



FAIVRE Christelle
Solidaires



FAIVRE-PICON
Michel
CGT



FAUCOGNEY
Stéphane
UNSA



FRANÇOIS Daniel
CGT

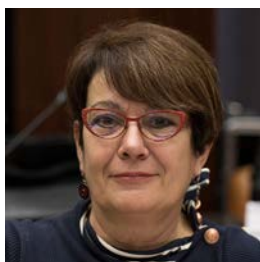

FRÈREBEAU
Françoise
UNSA



GALLET Dominique
CGT



GALMICHE Sébastien
CGT/FO



GENDRON Dominique
CGT/FO



GUYENOT Annick
CGT



ICARD Jean-Marc
CFE/CGC

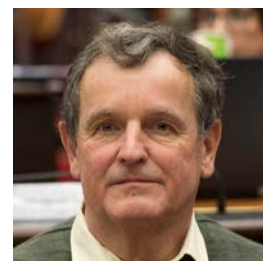

LAMBERT Bernard
CFDT

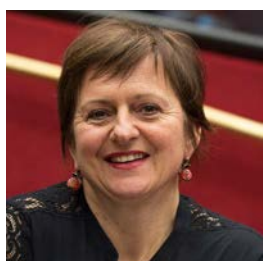

LAMBERT Manuelle
CFDT



MASSON Annie
CFTC

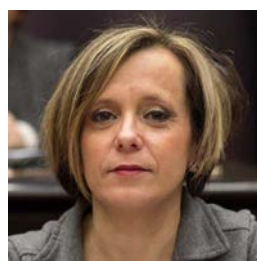

MILLE Karine
UNSA

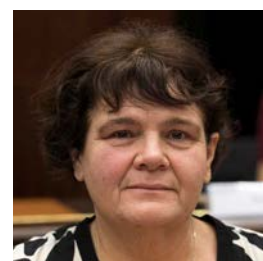

MORICE Catherine
CGT/FO



MUGNIER
Jean-Pierre
CGT

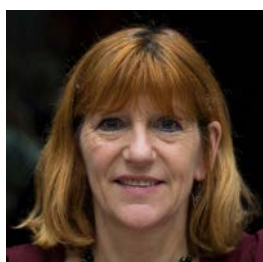

PAUL Denise
CFE/CGC



PEREIRA Patrick
CFDT



PERIN Emmanuelle
CFDT



PREGEMAIN Carole
CGT/FO



ROUSSET Yann
CFDT



RUHLMANN
Dominique
CFDT



TORT Sabine
CFDT



ZIMA Guy
CGT

3E COLLÈGE

Organisations et associations participant à la vie collective



APPÉRÉ de SOUSA
Amélie
FAS



AVON Bernard
APF France Handicap



BARD Yves
CARSAT



BELZ Hubert
Féd. ent. d'insertion -
URAI - Chantier école



BEN RAHMA Nadhem
FAGE



BÉVALOT Françoise
COMUE BFC



BLAIN Pascal
France Nature
Environnement BFC



BONNET Sandrine
Mutualité française
de BFC



BOUQUET Philippe
MASCOT



BURDIN Michel
FCPE



CARDIS Jacques
LPO



COMACLE Manon
MRJC



DUGOURD
Jean-François
Env. et dévpt durable



GENELOT Sophie
CRAJEP



GRIMAUD Élisabeth
URAF



GUILLON Evelyne
Fédération régionale
des chasseurs



HALLIER Cyril
UFC Que choisir

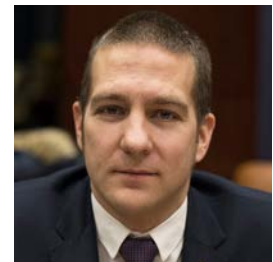

JOURNEAU Cédric
FNAUT



LAURIAUT Christophe
PRADIE



MARTIN GARRAUT
Aurélie
JCE BFC



MOLINA Corinne
Secteur du Patrimoine

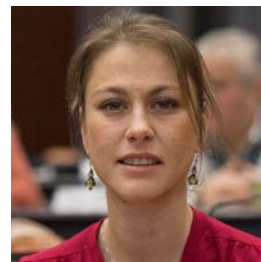

MOREAU Élise
Ligue de l'Enseignement

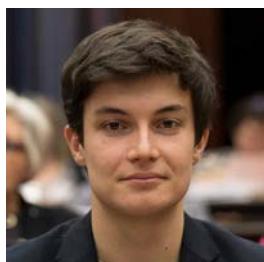

NOIRCLÈRE Lou
UNEF



ORSACZEK Claudine
PEEP



PANIER
Jean-Philippe
ARP



PERRIN Jean
UNPI

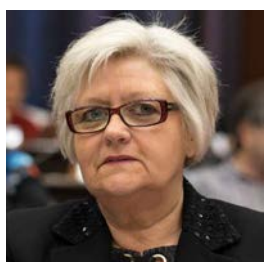

PETIT Martine Esther
FNE



QUARETTA Bernard
URIOPSS

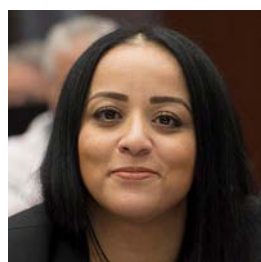

REZKI Bouchra
Secteur de la Culture



RIGAUD Thierry
COMUE BFC



ROCHE-BRUYN
François
COMUE BFC

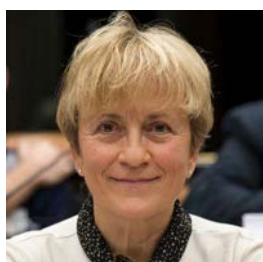

SABARD Brigitte
Environnement et développement durable



SCHWERDORFFER
Anne
USH



SIRUGUE Daniel
Conservatoire d'espaces naturels de BFC



VERNET Jean-Marie
CROS

4^E COLLÈGE

Personnalités qualifiées



BOUCON Daniel



GODIN
Marie-Caroline



MOINE Alexandre



PARENT Anne

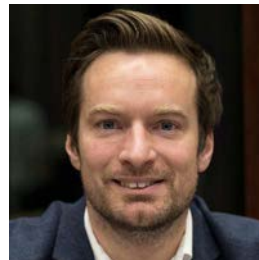

ROZOY Charles



Conseil économique, social et environnemental

Site de Besançon

4 square Castan | CS51857 | 25031 Besançon cedex
Tél. 03 81 61 62 90 | Fax 03 81 82 83 03

Site de Dijon

17 boulevard de la Trémouille | CS23502 | 21035 Dijon cedex
Tél. 03 80 44 34 32 | Fax 03 80 44 33 09



www.ceser.bourgognefranchecomte.fr